PRZEDSIĘBIORSTWO
BUDOWNICTWA
OGÓLNEGO
EKOBUD
14-100 OSTRÓDA UL.PRZEMYSŁOWA 8

BUDOWA DWÓCH BUDYNKÓW
MIESZKALNYCH WIELORODZINNYCH
WRAZ Z ELEMENTAMI
INFRASTRUKTURY TECHNICZNEJ

ELBLĄG, ul. GRUNWALDZKA

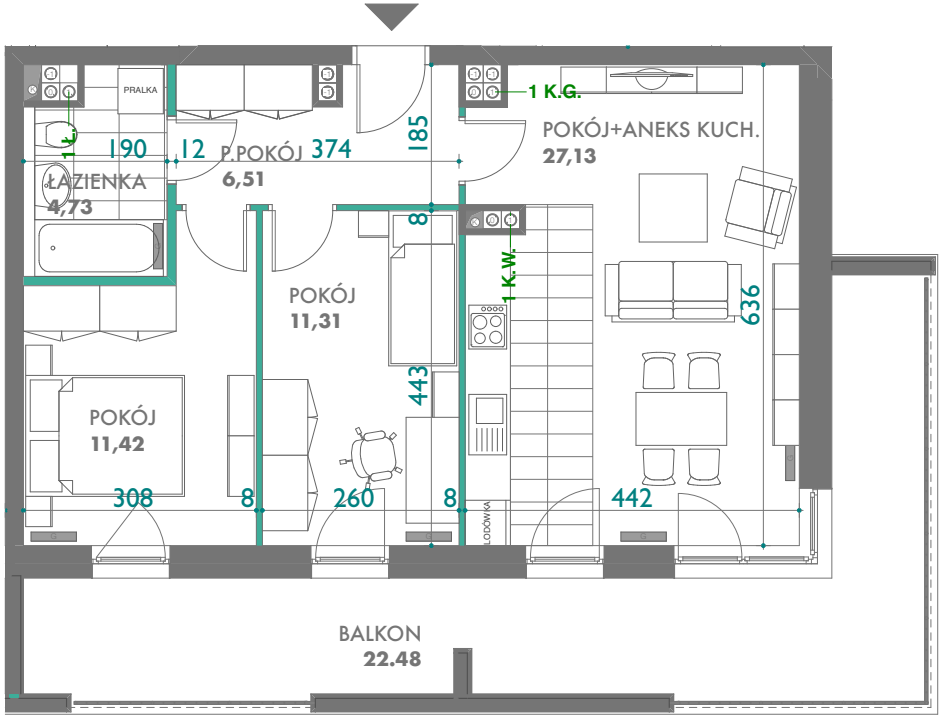

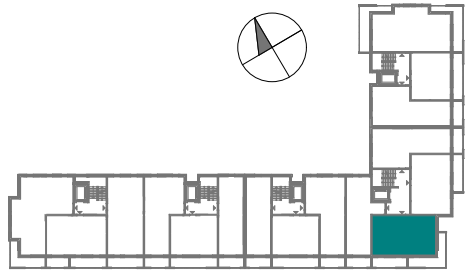

BUDYNEK nr 2

1 piętro

22

mieszkanie nr

PU = 61,10 m²

OBOWIĄZUJĄCY SPOSÓB PODŁĄCZENIA PRZEWODÓW WENTYLACYJNYCH	
K.G.	- KUCHNIA - WENTYL. GRAWITACYJNA
K.W.	- KUCHNIA - WYCIĄG
Ł.	- ŁAZIENKA
0	- PARTER
1	- I PIĘTRO
2	- 2 PIĘTRO
3	- 3 PIĘTRO

ŚCIANY DZIAŁOWE

ŚCIANY KONSTRUKCYJNE

karta informacyjna (przykładowa aranżacja)
umeblowanie nie stanowi wyposażenia lokalu,
wymiary podane są w stanie surowym, bez okładzin,
(podane zgodnie z proj. budowlanym)
mogą wystąpić niewielkie różnice wymiarów powstałe
w trakcie realizacji prac budowlanych,
ostateczna pow. lokalu może nieznacznie ulec zmianie
po realizacji obiektu (+/- 3%)